

smartid

Prevención de fraude inteligente

Cero fricción

Plataforma AI para banca digital

+125 mil millones de transacciones · +12 mil millones de sesiones protegidas

El problema del fraude bancario

Aumento Alarmante

33% de fraudes por ingeniería social. 90% más casos de dispositivos robados. 113% aumento de fraude por malware.

Costos Elevados

Cada transacción fraudulenta cuesta 4.59 veces su valor. Bancos y fintechs pierden clientes y dinero.

El problema del fraude bancario

1. Phishing

Normalmente ocurre desde un nuevo dispositivo. El atacante no replica fácilmente el comportamiento normal del usuario. Las transacciones realizadas por un atacante suelen diferir de las normales.

2. Hijacking / Hacking

- Robo de cookies
- Sesiones simultáneas en diferentes canales
- Detección de bots, emuladores

3. Malware

- Runtime App Self-Protection (RASP)
- Integrity Checks
- Threat Intelligence

El Fraude Financiero en LATAM

Causa pérdidas millonarias en LATAM.

Las soluciones tradicionales ya no bastan.

Nuestra Suite ha logrado cero fraudes en canales electrónicos para nuestros clientes.

SmartID es un servicio de seguridad en la nube impulsado por Inteligencia Artificial que identifica usuarios, dispositivos y transacciones, permitiendo la prevención en tiempo real del fraude cibernético

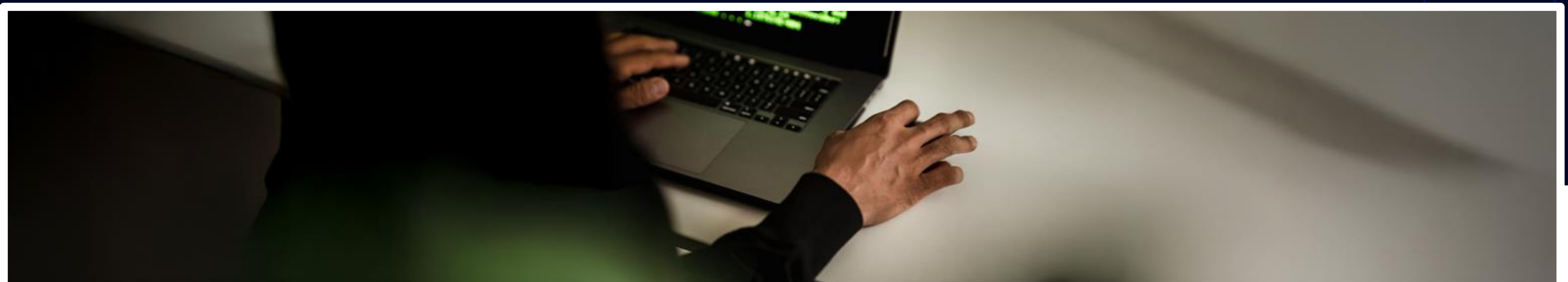

Solución integral

MONITOREO DE
OPERACIONES Y
TRANSACCIONES

VERIFICACIÓN DE
IDENTIDAD

AI Y MACHINE
LEARNING

RECONOCIMIENTO
DE DISPOSITIVO

MULTIPLE FACTOR
DE AUTENTICACIÓN

Características únicas

Multi-dispositivo e integración de API's

SDK nativo para dispositivos móviles (Android / Apple) y JavaScript SDK para aplicativos Web.

Consola administrativa & Análisis de datos

Proporciona informes para análisis de datos forenses retrospectivos y proactivos, así como una interfaz gráfica para examinar e investigar tendencias de datos.

Suspensión de servicios en tiempo real

Su empresa tendrá la flexibilidad de poder detener el uso de cualquier dispositivo por motivos de fraude electrónico y robo de credenciales o identidad.

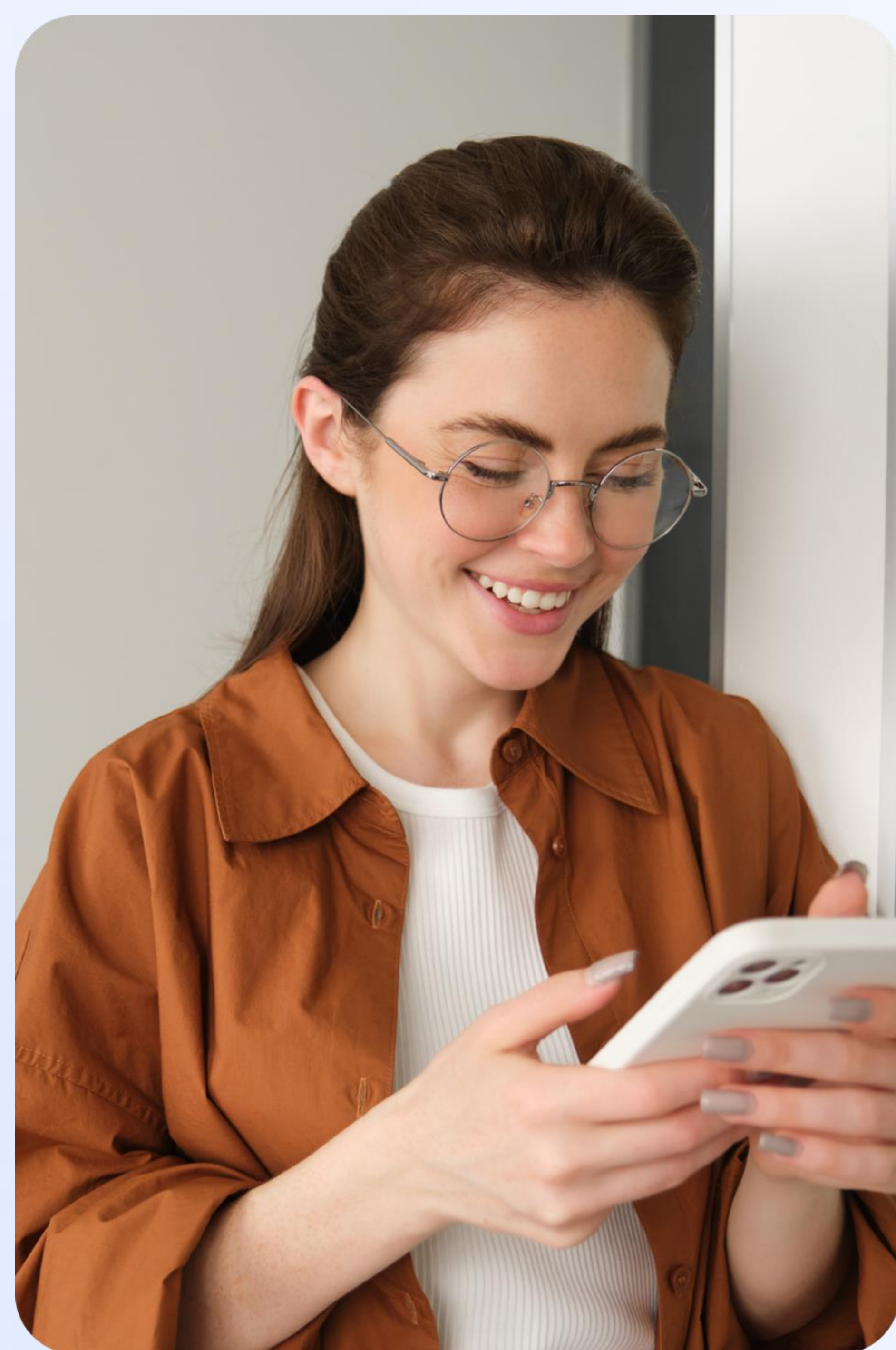

¿Cómo funciona?

Estrategia de seguridad cibernética integrada y cumplimiento normativo

ANTES DEL LOGIN

Spoofing Prevention

Evaluamos el dispositivo antes de permitir el acceso: root, jailbreak, emuladores, VPN, apps maliciosas, cámaras virtuales, liveness y deepfake detection.

52+ señales en <100ms

DURANTE LA SESIÓN

Session Intelligence

Perfilamos el comportamiento de cada usuario. Detectamos anomalías: ubicación imposible, dispositivo nuevo, ritmo de interacción inusual, acceso remoto.

Monitoreo continuo 24/7

EN CADA TRANSACCIÓN

Transaction Risk Scoring

Un score de riesgo 0-100 por operación, combinando señales de dispositivo, historial del usuario y contexto. Decisiones automáticas e inteligentes.

Motor de reglas configurable

Autenticación y Autorización

A man with dark hair, wearing a dark blue long-sleeved shirt, is sitting at a table and smiling while looking at a green smartphone. In the background, there is a blue bookshelf with books and a green plant.

**Verificación de
identidad**

A close-up of a smartphone screen displaying an orange fingerprint icon. The phone is held by a hand, and the background is a blue-tinted office setting with a window and a desk.

**Habilitación de
Multiple-Factor de
Autenticación**

Verificación de identidad

Verificación de identidad

Verifica que el documento de identidad de su usuario es válido, pertenece al usuario y es de confianza.

Verificación biométrica

Comprueba que la foto de un usuario coincide con las fuentes validadas y que pasa la verificación de vida en vídeo.

Datos del Gobierno

Verifique que los datos que sus usuarios envían coinciden con los registros oficiales del gobierno (Renap). Si hay coincidencia, puedes estar seguro de que tus usuarios son personas reales y sus documentos son válidos.

smartid

RECONOCIMIENTO FACIAL

Reconocimiento facial estable y robusto frente a condiciones de iluminación variables.

DETECCIÓN LIVENESS

Anti Spoofing que mejora la seguridad y la identificación mediante verificación de vivacidad en el reconocimiento facial.

DETECCIÓN FACIAL

Detección facial rápida y precisa (incluso con mascarilla), tanto en imágenes fijas como en video.

DETECCIÓN FACIAL CON MASCARILLA

Detección automatizada de rostros cubiertos con mascarilla, en fotos y videos.

70 CARACTERÍSTICAS FACIALES

Detección de 70 puntos faciales, con seguimiento suave de características en video.

EXPRESIONES FACIALES

Reconocimiento automático de expresiones como parpadeo y sonrisa, tanto en imágenes como en video.

RECONOCIMIENTO DE GÉNERO Y EDAD

Reconocimiento automatizado de género y edad, en imágenes fijas y videos.

Habilitación de **Multiple-Factor** de Autenticación

smartid

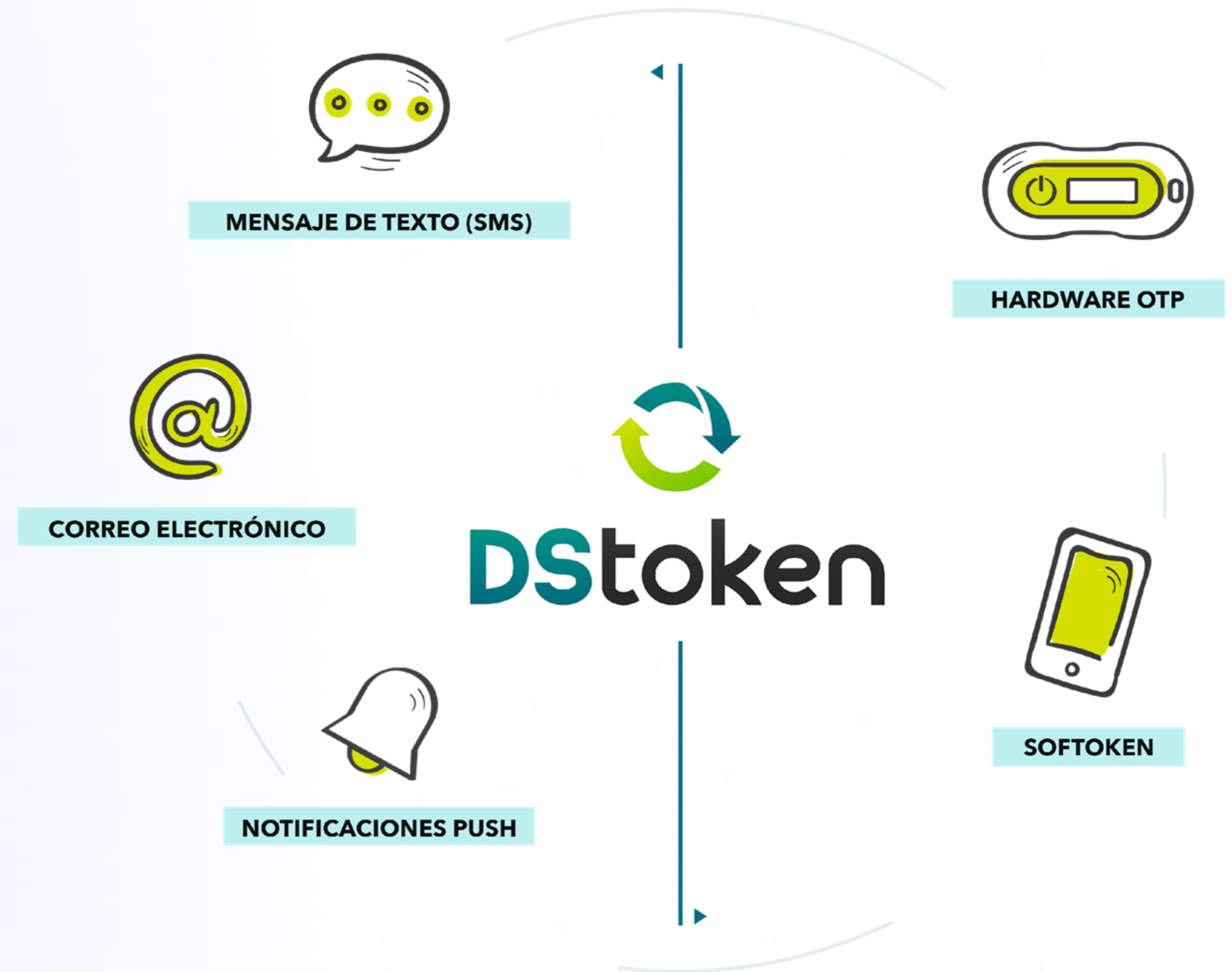

smartid

MOBILE

SOFT TOKEN

Este método de envío le permite tener fácil acceso a sus Tokens en su celular, los cuales se generan de forma offline, con el diseño e integración que lo requiera.

También cuenta con un SDK de fácil integración el cual se podrá acoplar en la App que guste.

NOTIFICACIONES

PUSH

DSToken tiene la facilidad de recepción de notificaciones Push por medio de la app Softoken, para poder aprobar o denegar sus transacciones de forma segura y confiable.

Habilitación de **Multiple-Factor** de Autenticación

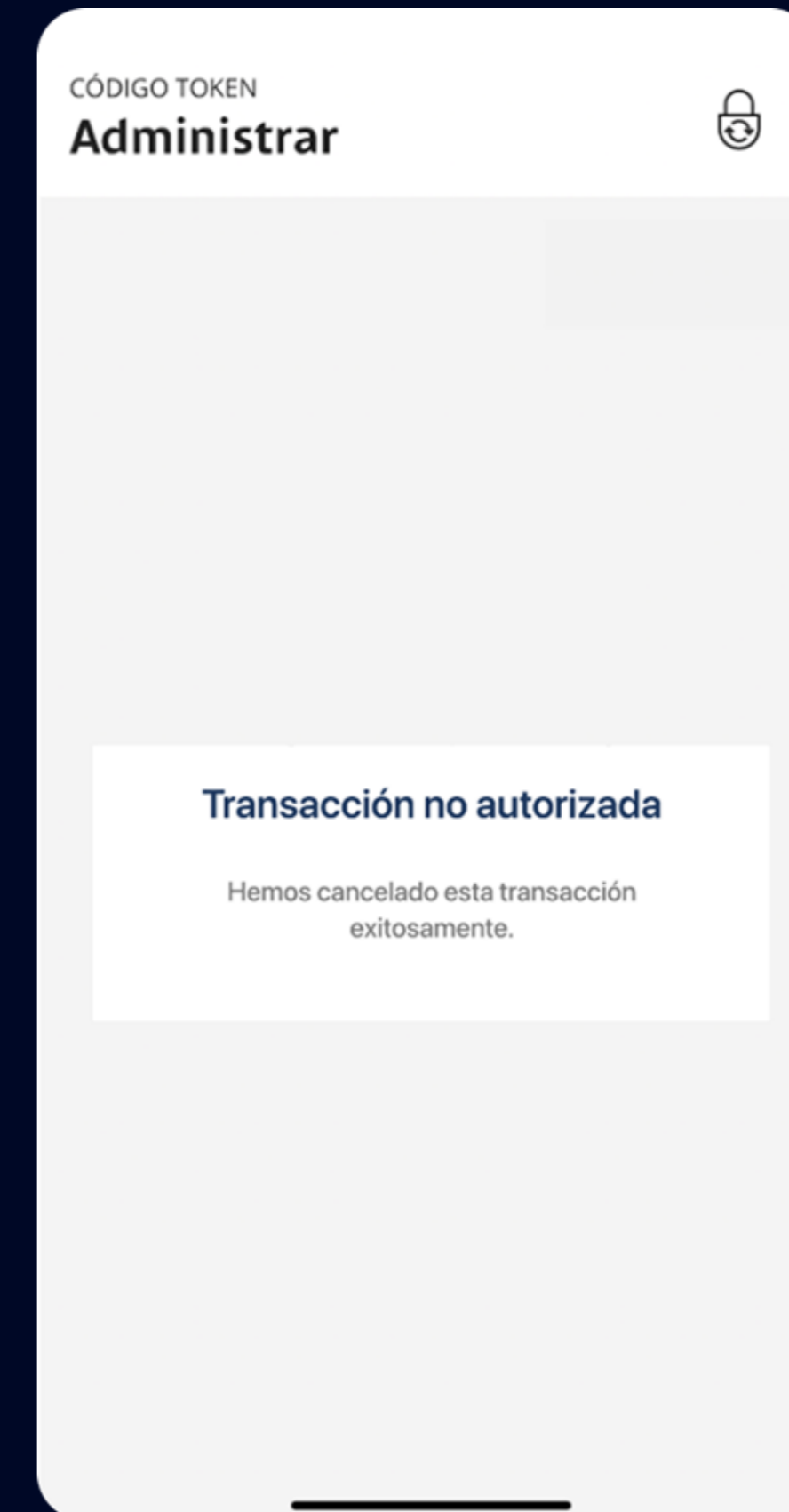
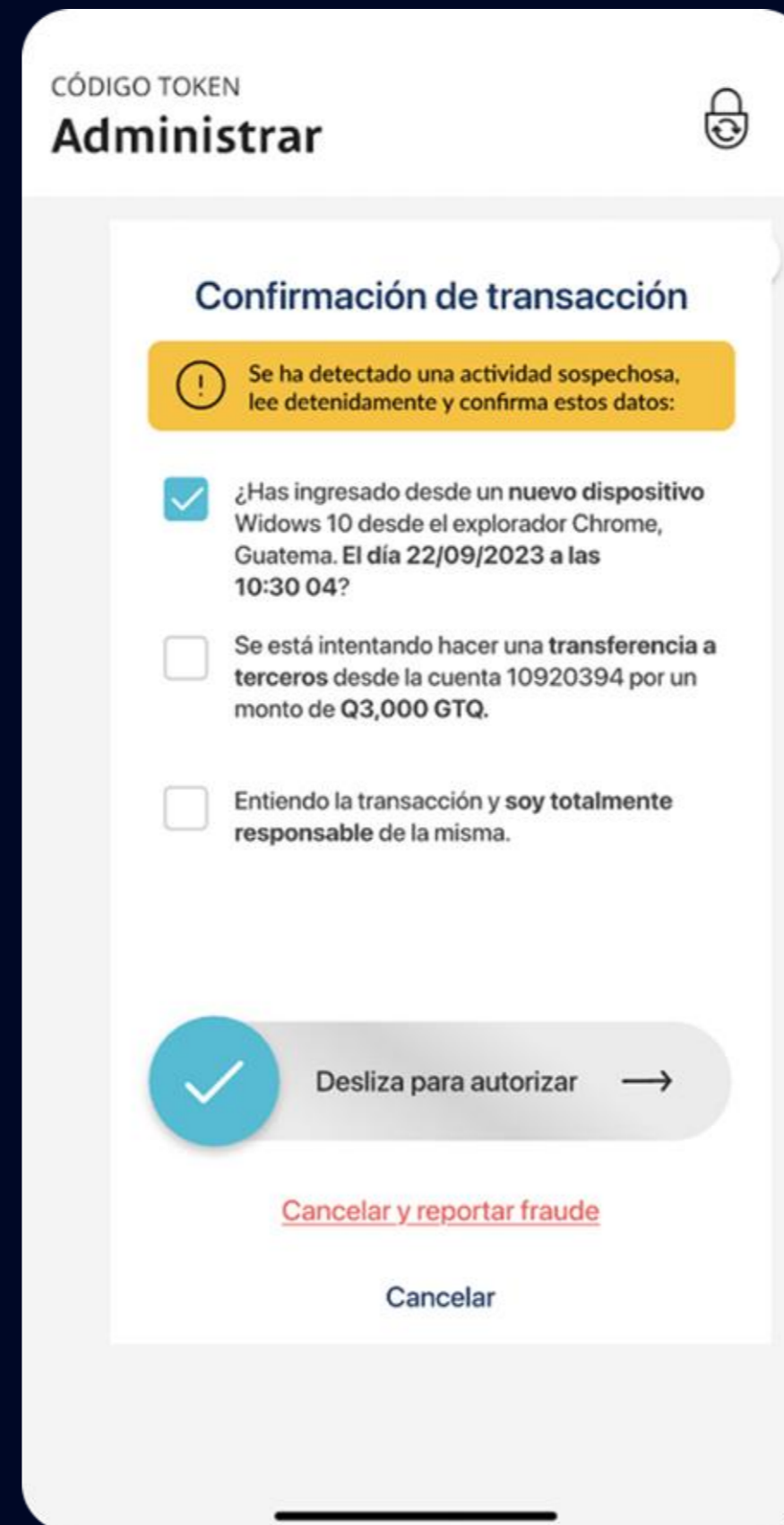

smartid

Inicio de sesión con
notificación **push y prueba**
de vida

Inicio de sesión con Notificación Push

1. Ingresar usuario y seleccionar la opción “Iniciar sesión con Passwordless”

2. Se muestra pantalla para aprobar transacción desde dispositivo registrado

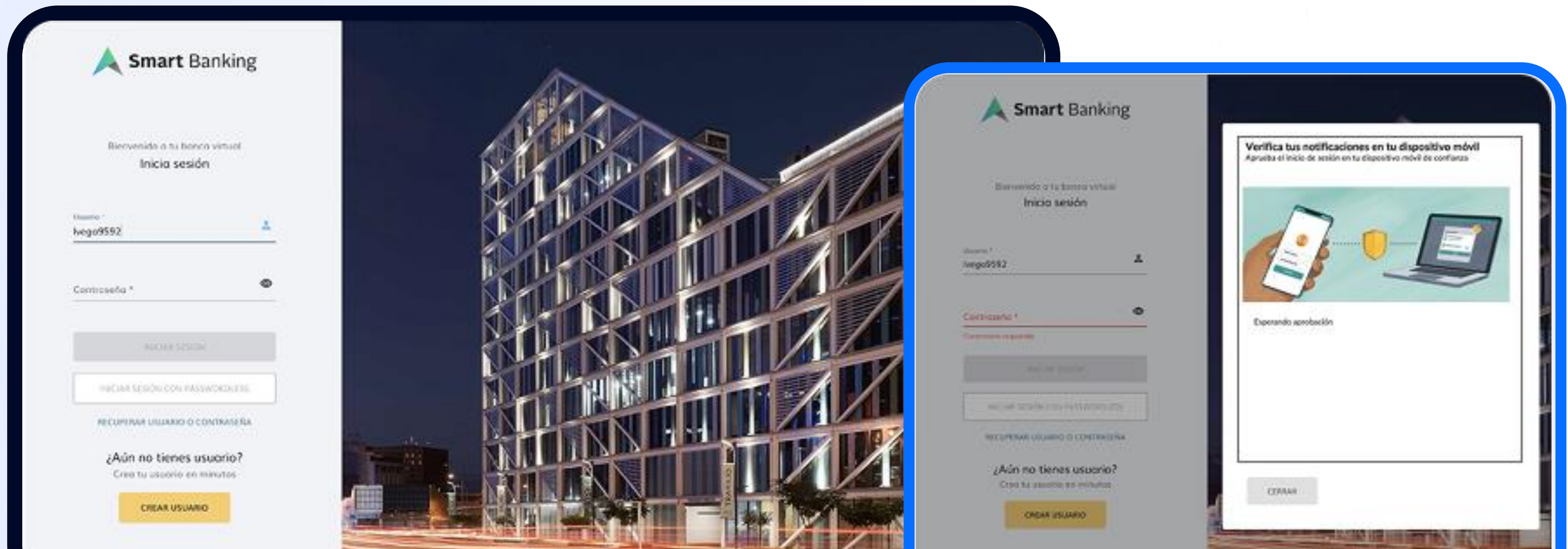

Inicio de sesión con Notificación Push

3. Abrir Notificación Push

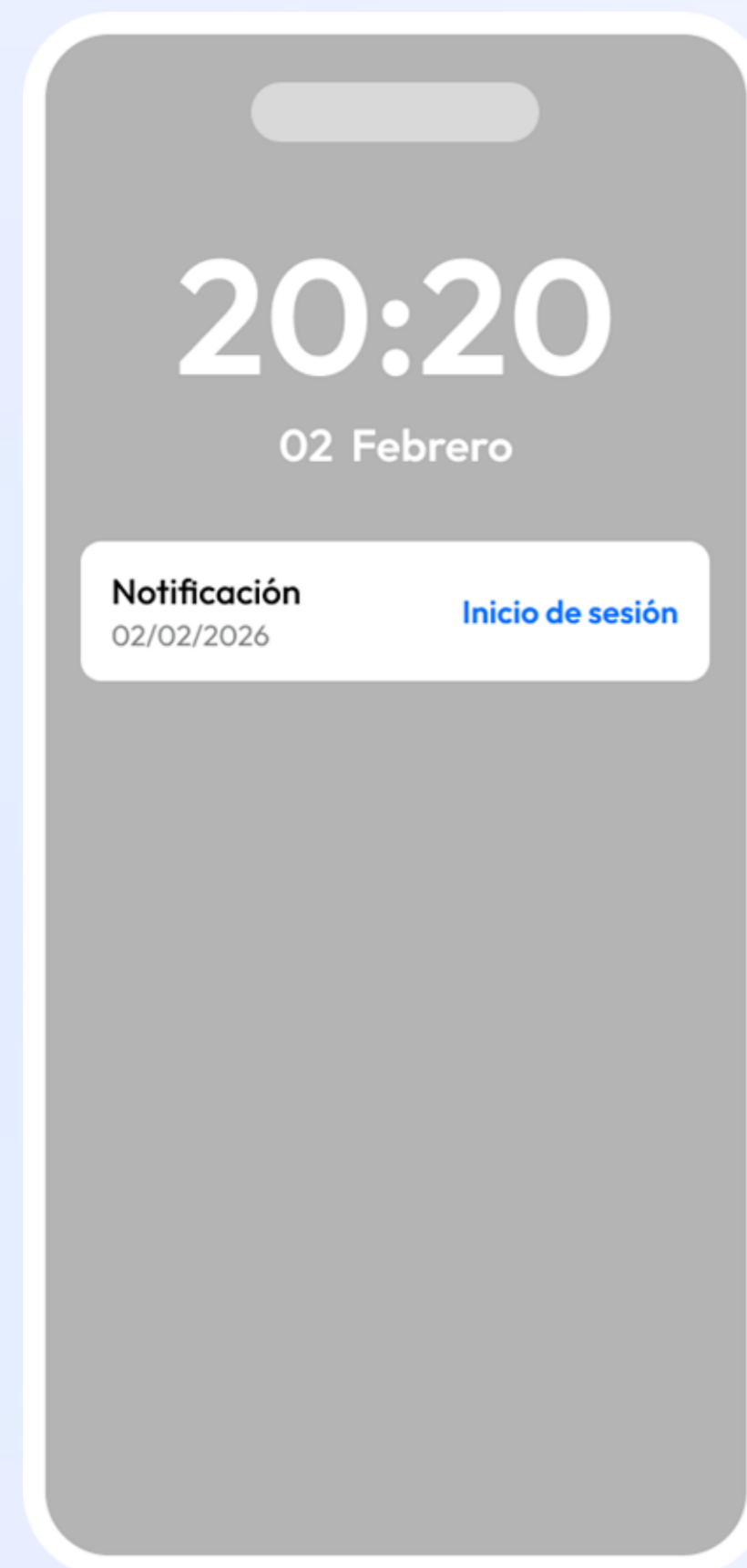

4. Realizar prueba de vida

5. Abrir Notificación Push

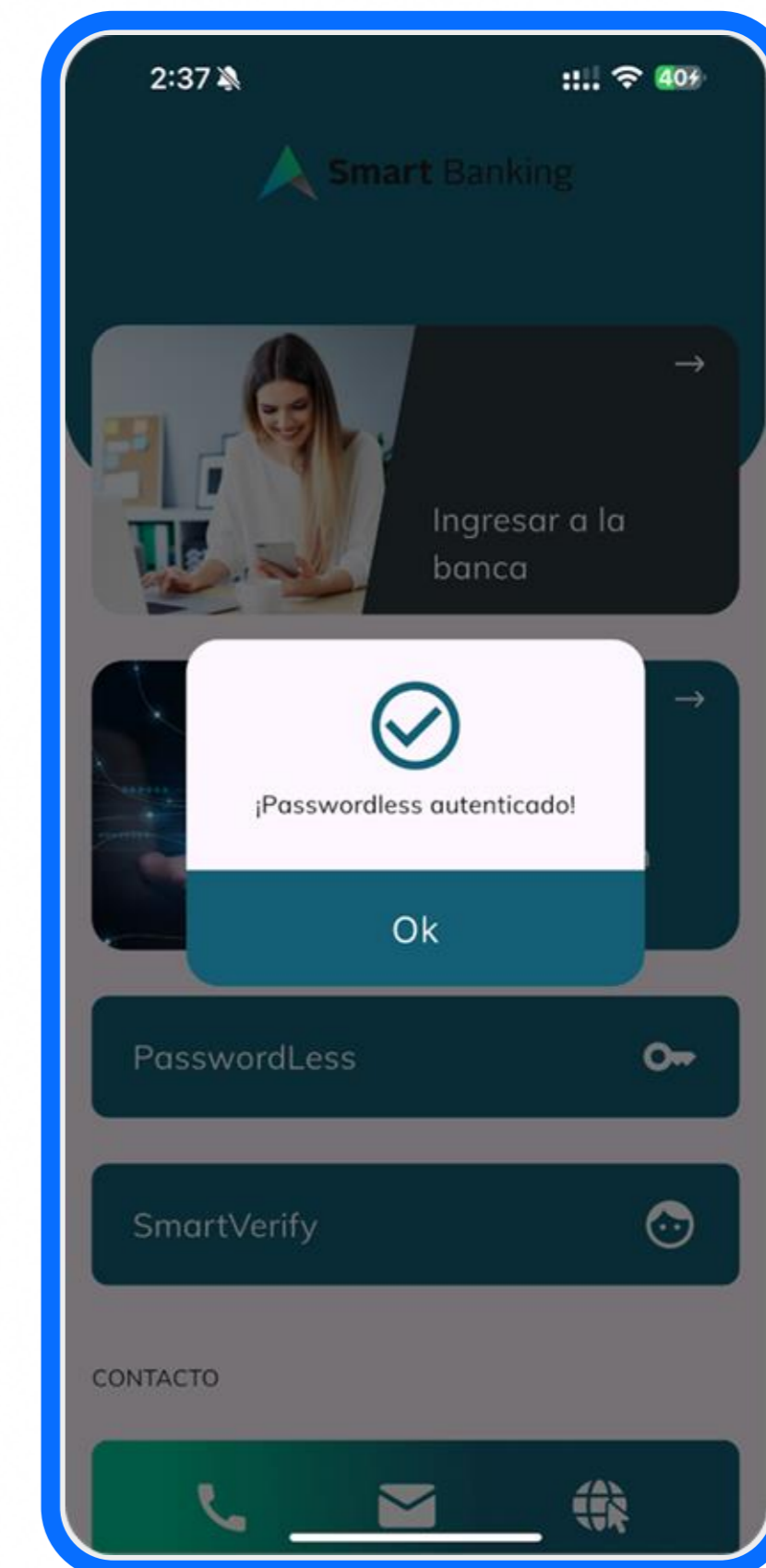

Inicio de sesión con Notificación Push

6. Inicio de sesión exitoso

smartid

Inicio de sesión en
aplicación móvil con prueba
de vida

Inicio de sesión en Aplicación Móvil

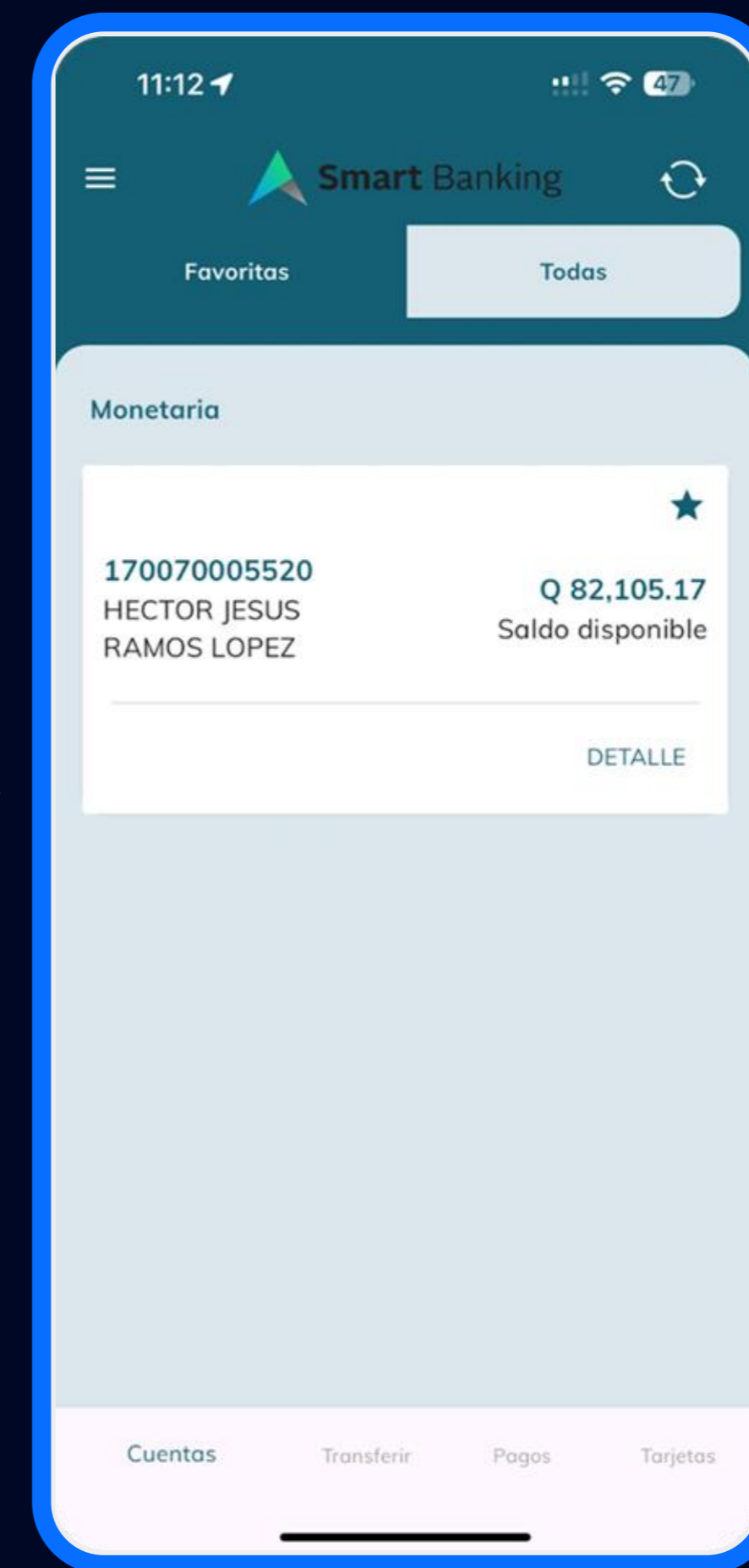
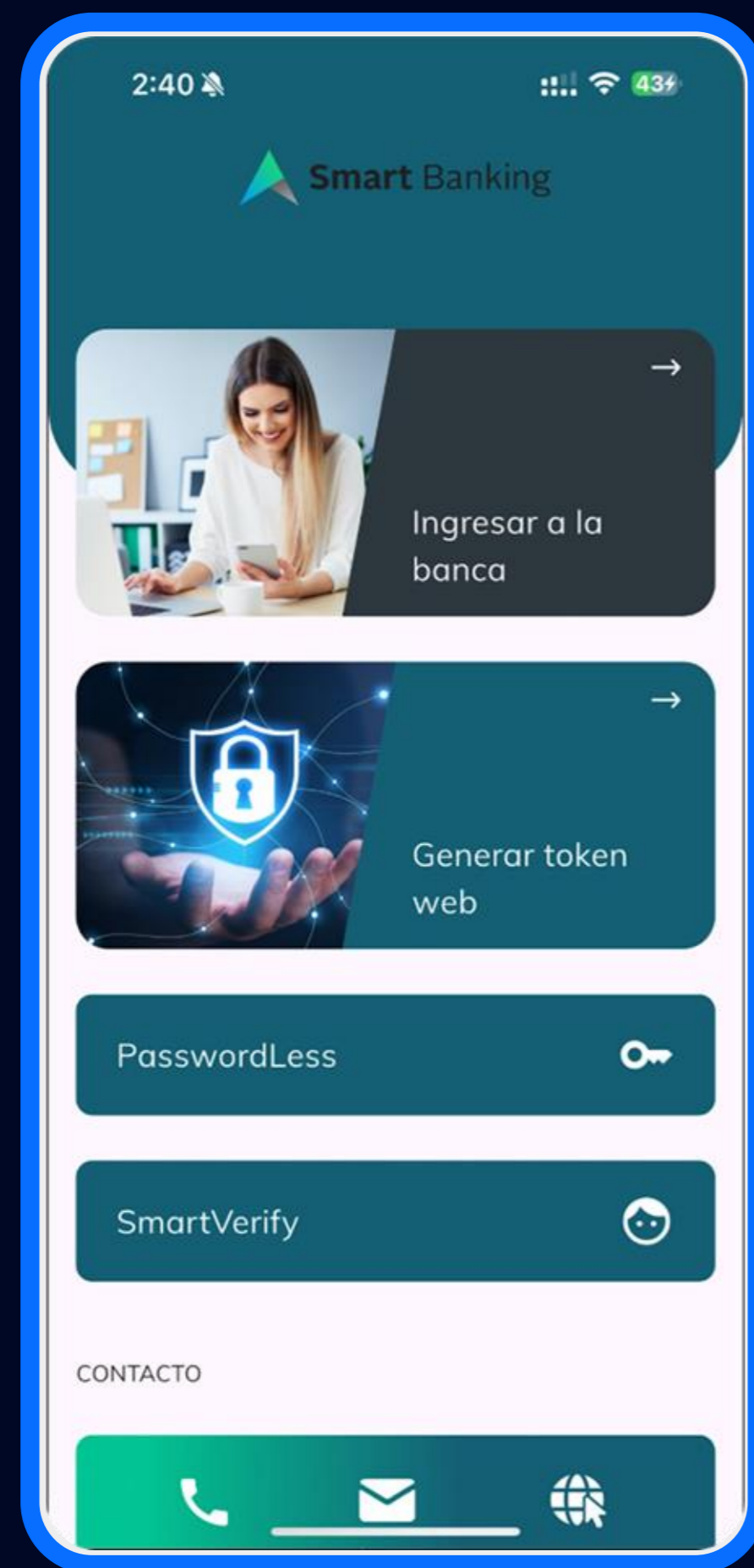

Módulo de Seguridad

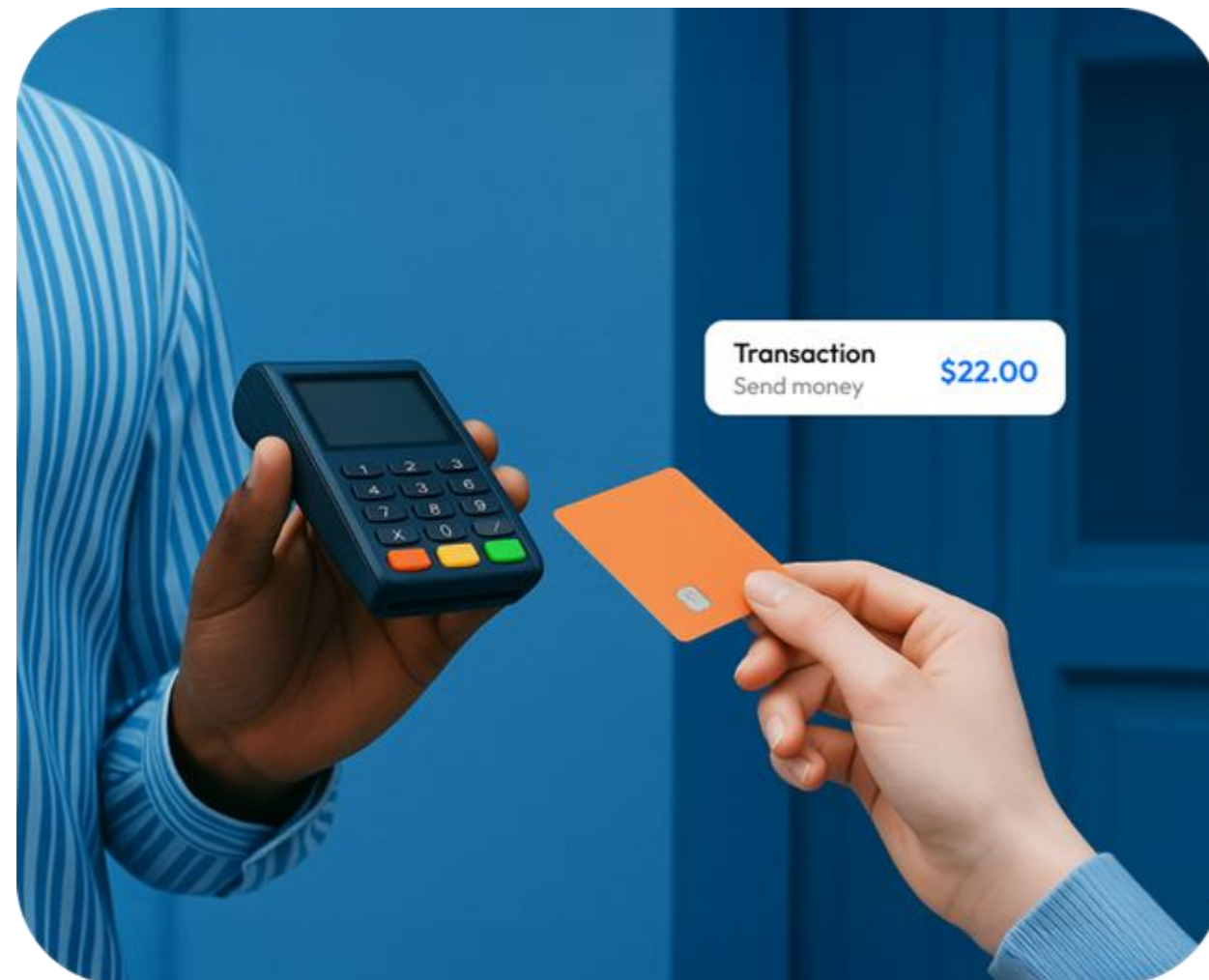

Monitoreo de operaciones y transacciones

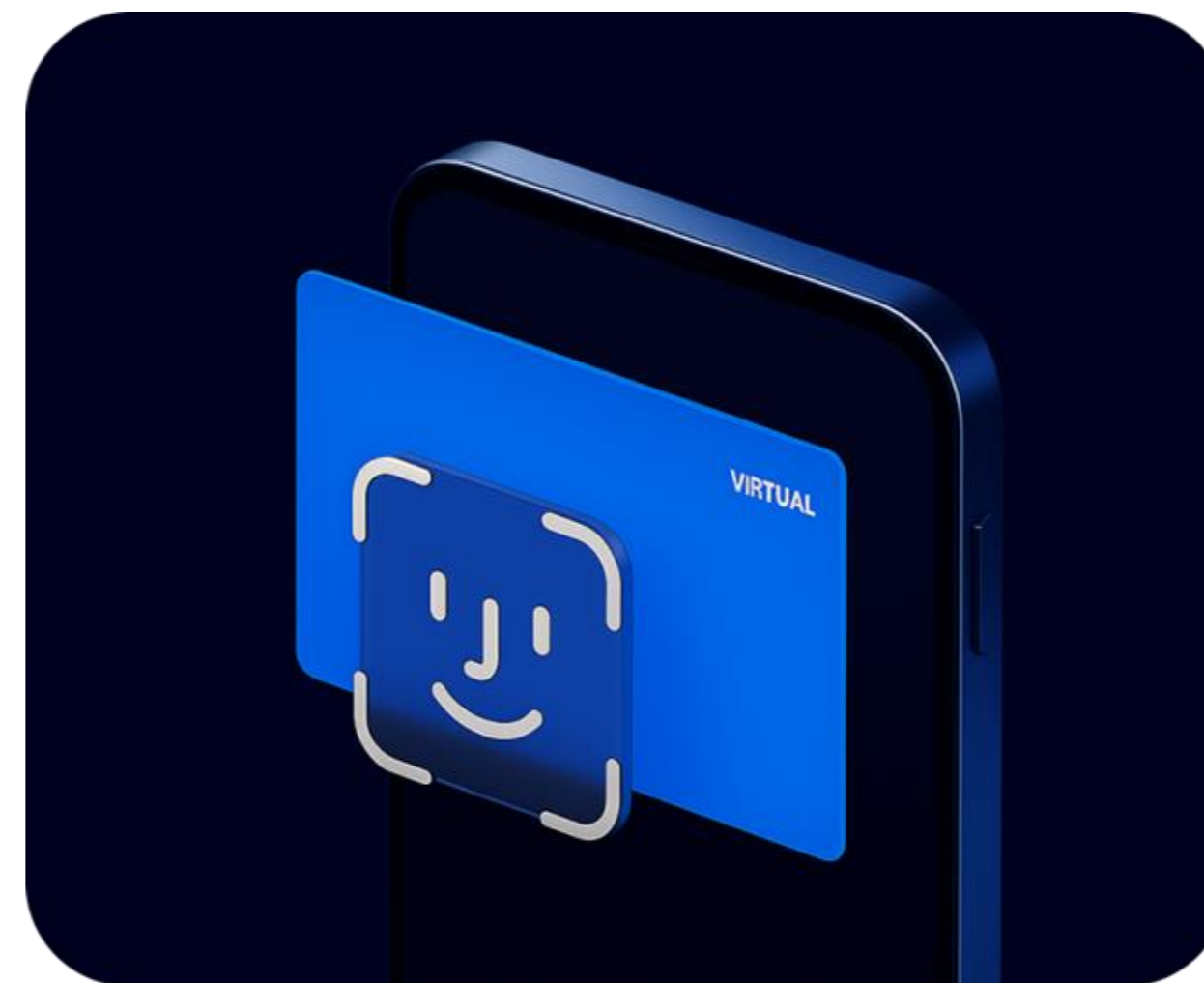

Reconocimiento de dispositivos

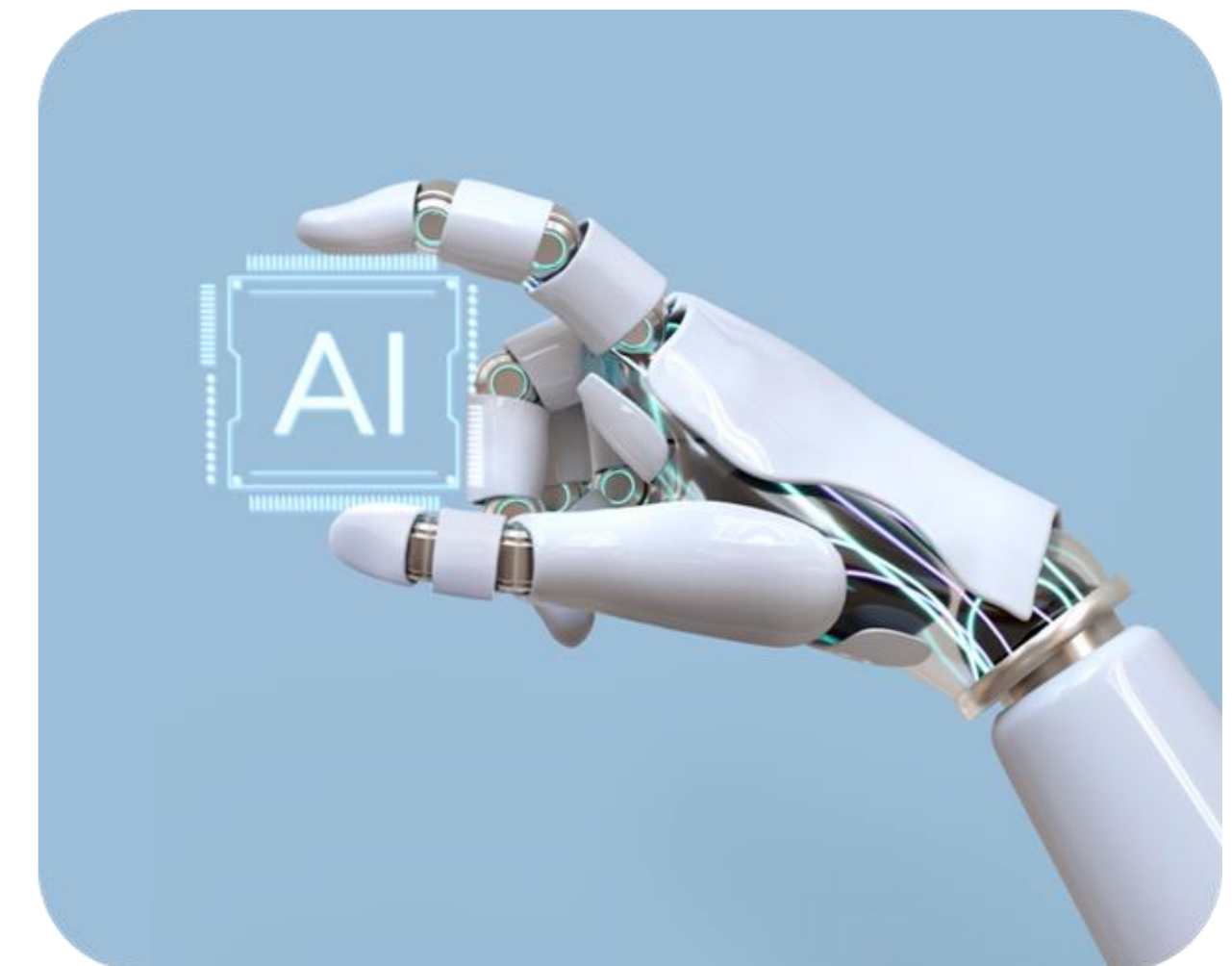

IA y Machine Learning

Comportamiento de Usuario

Historial de conexiones Dispositivos utilizados Mantenimiento de dispositivos

02 ENE. 2025 13:07
Primera Conexión

22 ABR. 2025 19:54
Última Conexión

70
Total de Registros

2
Dispositivos únicos

Fecha de visita	País	IP	SmartID	Alerta
22/04/2025 19:54:44	Guatemala	190.56.55.133	59317c	✓
21/04/2025 23:30:30	Guatemala	190.242.51.146	59317c	✓
21/04/2025 15:42:10	Guatemala	190.242.51.146	cbfe58	✓
20/04/2025 15:00:50	Guatemala	190.242.51.146	59317c	✓
19/04/2025 09:34:02	Guatemala	190.122.184.122	59317c	✓

[Mostrar todos los registros](#)

Historial de conexiones **Dispositivos utilizados** Mantenimiento de dispositivos

Historial de registros por dispositivo

■ cbfe58 ■ 59317c

cbfe58

Android 14
Guatemala, Guatemala

Veces utilizado	Usuarios únicos
4	1

Riesgo asociado

Último inicio de sesión
22/01/2025 13:27:59

[Detalle](#)

59317c

iOS 18.1.1
Guatemala, Guatemala

Veces utilizado	Usuarios únicos
52	1

Riesgo asociado

Último inicio de sesión
16/01/2025 09:05:28

[Detalle](#)

Comportamiento de Dispositivo

Historial de conexiones **Detalles del dispositivo**

02 MAR. 2025 16:18
Primera Conexión

21 ABR. 2025 21:50
Última Conexión

26
Total de Registros

14
Usuarios Únicos

Fecha	SmartID	Usuario	Usuario Cifrado
21/04/2025 21:50:58	80f9d66d-b12c-416d-899c-60f70b5e05e2	d7b060472ac50c627e1728acd8e6d148b4315d737bc29500af857a15ab3d572b	ThkhyZM78MFSIN1XVvRP3C3mnnCm
20/04/2025 20:04:30	80f9d66d-b12c-416d-899c-60f70b5e05e2	1829172e1474d0b2cdac406fa8f7cce580cbce7be751046025fc5e0d8336e14	qsteNXwLTKEvNhl8VGwFPDYwBFEDr
20/04/2025 15:37:54	80f9d66d-b12c-416d-899c-60f70b5e05e2	687e7d83b4bbab0a030d70e7dda4c784f8ba147a740cec454a7e9a4187801eec	SIMJHHN64NY2SvkP57LuVTqrNXx8e
19/04/2025 18:39:17	80f9d66d-b12c-416d-899c-60f70b5e05e2	033017d90f0f9dbb8d49dca52e95ef2c43173043621fc9013fcb29bc22fab419	D2cEkfIYQ7yWx91htOZZv4eV+zXMhc
15/04/2025 18:44:23	80f9d66d-b12c-416d-899c-60f70b5e05e2	bc909cd1879304d8295fee5689089758a68d51f6244abf4bade30970ad826723	JtfWEDc1aDigtDcyqLHvfxRH077jiQgnl

Historial de conexiones **Detalles del dispositivo**

Detalle del dispositivo

Tipo: **SmartPhone** Modelo: **iPhone 15 Pro Max**

Sistema operativo: **iOS** Versión: **18.3.2**

Riesgo asociado al dispositivo
Sin Riesgo

País con mayor procedencia del dispositivos

País	Procedencia
Estados Unidos	181.17
Guatemala	4.90.34
Panamá	190.242.51.14
Colombia	6
El Salvador	190.56.4

Dirección IP con mayor procedencia del dispositivo

Dirección IP	Procedencia
186.151.64.46	181.17
190.148.157.141	4.90.34
190.56.4.8.109	6
67.14.244.225	190.242.51.14

[Ver Más](#)

Comportamiento Transaccional

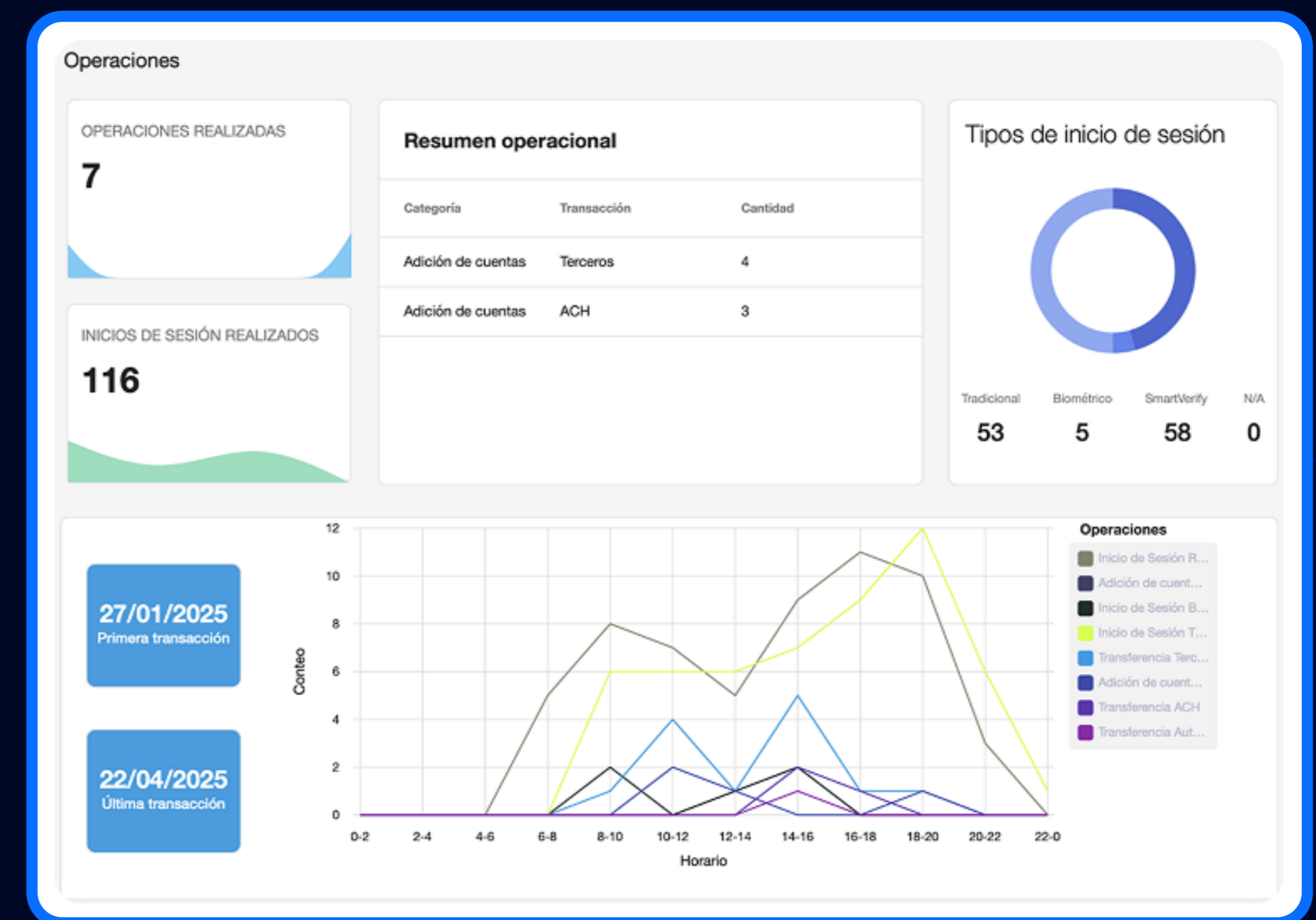
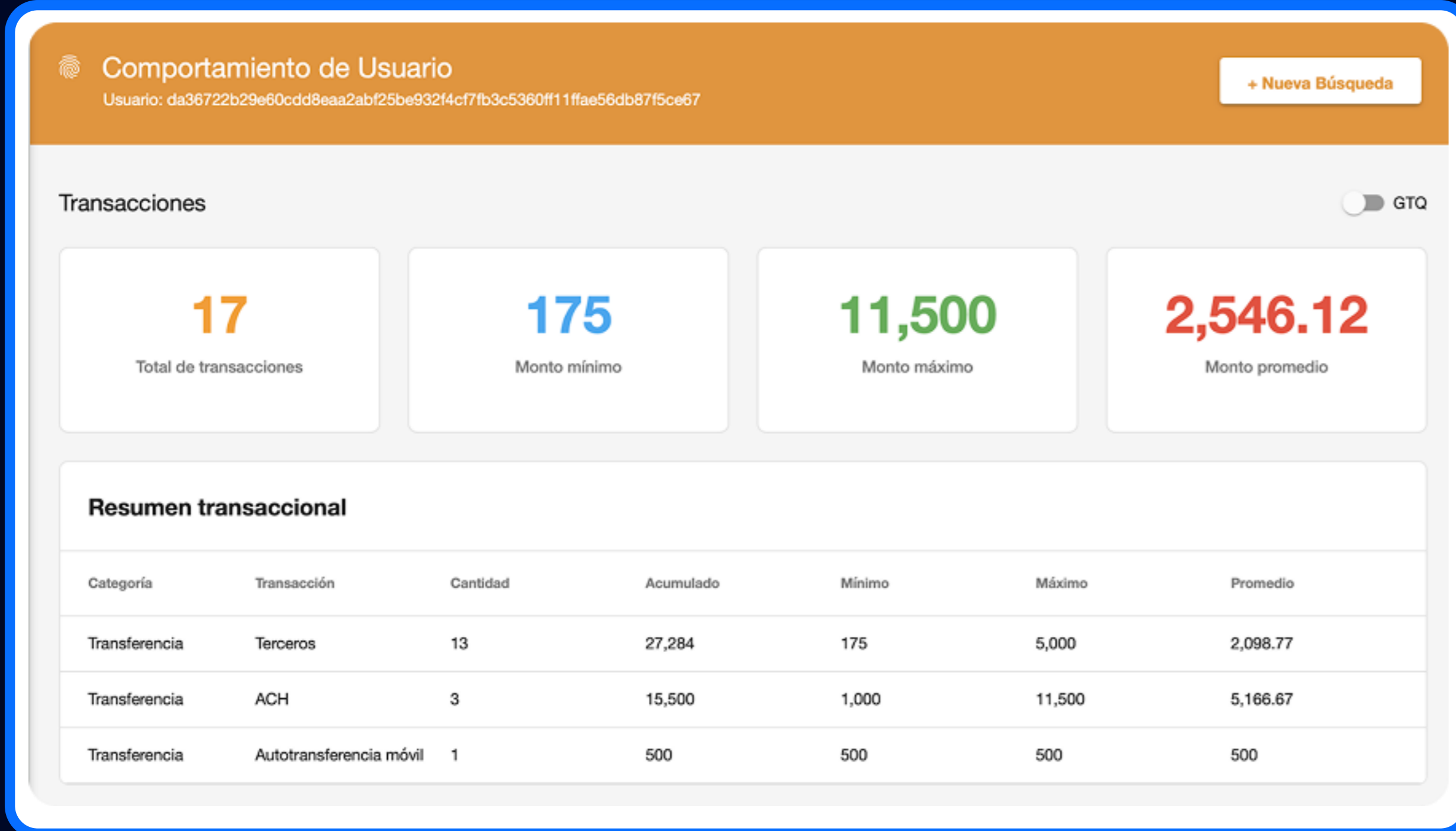

Motor de Reglas

Inicio de sesión

- Reglas Simples
- Reglas Personalizadas
- Comportamiento de Dispositivo
- Comportamiento de Usuario
- Score de Riesgo IA

Transacciones

- Reglas Simples
- Reglas Personalizadas
- Comportamiento Transaccional
- Score de Riesgo I

Listas Negras

Listas Negras

Riesgo asociado: Todos | Valor de tipo: [] | Generar reporte [X]

	Riesgo asociado	Registrado por
País	Guatemala	bgatica@develsystems.com
País	Guatemala	bcermeno@develsystems.com
Usuario	e227a59cb07bad59abf959f29d2bcc22d452a48be6e9e-b8f5b96b050f4ac369c	bcermeno@develsystems.com
SmartId	3b0c4bce-6582-465c-9030-d78a466cae5b	nsantizo@develsystems.com
Usuario	03baed-abf639ed646803c5389842a13996fc3d7717a46f6642bc10-cae015d9c2	nsantizo@develsystems.com
Usuario	ae7f9956ab7cdf7d25d41b99e91a9910a6f-fec36c866e651ebffd7cbb72d2e	bryangflores@gmail.com

Items per page: 10 | 1 - 6 of 6

Agregar a la lista negra

Tipo: SmartId

Valor: []

Cargar archivo a lista negra

Los tipos de registro aceptados para carga de archivo son: Usuario o SmartId.

Arrastra un archivo para cargar

Selecciona un archivo

Lista Negra SmartID	Lista Negra Usuario	Lista Negra Dirección IP	Lista Negra País
Acción a ejecutar: Bloquear usuario	Acción a ejecutar: Cerrar sesión	Acción a ejecutar: Cerrar sesión	Acción a ejecutar: Ninguna
Notificación a enviar al cliente: Ninguna	Notificación a enviar al cliente: Ninguna	Notificación a enviar al cliente: Ninguna	Notificación a enviar al cliente: Ninguna
Enviar notificación a administración: No	Enviar notificación a administración: No	Enviar notificación a administración: No	Enviar notificación a administración: No
Guardar	Guardar	Guardar	Guardar

Listas Blancas

Lista Blanca

Agregar nuevo registro

Mostrar Columnas
6 columnas en la tabla

Fecha de creación	Opciones	Fecha de expiración
09/10/2023 15:22:23		N/A
26/05/2023 15:06:26		N/A
25/05/2023 15:39:29		20/05/2023
25/05/2023 15:38:06		31/05/2023
25/05/2023 15:01:17		N/A
24/05/2023 15:09:30		20/05/2023

Nuevo Registro

SmartID *

*

Usuario *

Regla *

Agregar fecha de expiración

Comentario *

Cancelar **Crear**

Items per page: 10 1 - 8 of 8

Reglas de Inicio de Sesión

Lista Negra SmartID

Acción a ejecutar: Ninguna

Notificación a enviar al cliente: Ninguna

Lista Negra Usuario

Acción a ejecutar: Ninguna

Notificación a enviar al cliente: Ninguna

Enviar notificación a administración: No

Dispositivo es root

Acción a ejecutar: Ninguna

Notificación a enviar al cliente: Ninguna

Enviar notificación a administración: No

Guardar

Detección de Hooking

Acción a ejecutar: Cerrar sesión

Notificación a enviar al cliente: Ninguna

Enviar notificación a administración: Si

Guardar

IP es de TOR

Acción a ejecutar: Bloquear usuario

Notificación a enviar al cliente: Ninguna

Enviar notificación a administración: Si

Guardar

Canal: Banca en línea

Descripción: Bloqueo por visita desde Perú

Acción ha ejecutar: Cerrar sesión

Notificación ha enviar al cliente: Ninguna

Seleccionar Bloque

Opciones Pais = " Perú "

Reglas Transaccionales

Nuevo dispositivo, Cuenta agregada (ACH) o Terceros

Tiempo de validez en minutos
10

Transacciones a validar
['add accounts', 'ach']; ['add accounts', '']

Acción a ejecutar
Ninguna

Notificación a enviar al cliente
Ninguna

Enviar notificación a administración
Si

Guardar

Nuevo dispositivo, transaccion anómala

Tiempo de validez en minutos
10

Transacciones a validar
['extrafinancing', 'request extrafinancing']

Acción a ejecutar
Ninguna

Notificación a enviar al cliente
Ninguna

Enviar notificación a administración
Si

Guardar

Nuevo dispositivo y pago de impuesto

Tiempo de validez en minutos
10

Transacciones a validar
['pay tax']

Acción a ejecutar
Ninguna

Notificación a enviar al cliente
Ninguna

Enviar notificación a administración
Si

Guardar

+ Agregar Condición **+ Agregar Grupo**

Quitar Condición

≡ Monto máximo transferencia ACH sea menor que el monto, en un horario cualquiera en los últimos 90 días.

Campo	Operador	Comparar con
Transferencia ACH: Monto Máximo	<	Monto
Horario		
Cualquiera		
Rango de tiempo - Últimos 90 días		
90		
De 1 a 90 días		

Motor de Machine Learning

Reglas ML

Canal
Banca en línea

<p><input checked="" type="checkbox"/> <input checked="" type="checkbox"/></p> <p>Low Risk</p> <p>Umbral min 40</p> <p>Umbral max 60</p> <p>Acción a ejecutar Cerrar sesión</p> <p>Notificación a enviar al cliente Enviar SMS</p> <p>Enviar notificación a administración Si</p> <p>Guardar</p>	<p><input checked="" type="checkbox"/> <input checked="" type="checkbox"/></p> <p>Medium Risk</p> <p>Umbral min 61</p> <p>Umbral max 80</p> <p>Acción a ejecutar Cerrar sesión</p> <p>Notificación a enviar al cliente Enviar SMS</p> <p>Enviar notificación a administración Si</p> <p>Guardar</p>	<p><input checked="" type="checkbox"/> <input checked="" type="checkbox"/></p> <p>High Risk</p> <p>Umbral min 81</p> <p>Umbral max 100</p> <p>Acción a ejecutar Bloquear usuario (+1 acción)</p> <p>Notificación a enviar al cliente Enviar Correo Electrónico (+1 no...)</p> <p>Enviar notificación a administración Si</p> <p>Guardar</p>
--	---	---

- Umbrales personalizados
- Acciones parametrizables
- Notificaciones parametrizables

Reglas Compuestas de Score

- Header:** Shows 'SmartID' and 'DevelSystems Ambiente de pruebas'.
- Left Sidebar:** A navigation menu with options like 'Administración', 'Consultas', 'Bitácoras', 'Eventos', 'Revisión de casos', 'Dashboards', 'Administración de listas', 'Administración de reglas', 'De inicios de sesión', 'De transacciones', 'Reglas Compuestas' (highlighted), 'Alertas', and 'Plantillas'.
- Form Fields:**
 - 'Nombre de la regla': 'Regla de Usuarios Nuevos Sospechosos'
 - 'Reglas': A list of rules with associated scores and an 'Agregar' button.

Regla	Score
Red Tor (Inicio de sesión / Reglas personalizadas)	25
Lista negra de cuentas origen (Transacciones - Reglas simples)	10
Riesgo Medio (Machine Learning - Reglas de machine learning)	50
Transacciones mayores al máximo del usuario (Comportamiento - Reglas de comportamiento)	
 - 'Acciones': Three risk-based action configurations.

Riesgo	Desde	Hasta	Acción
Riesgo bajo	1	49	Ninguna
Riesgo medio	50	74	Verificación de identidad
Riesgo alto	75	100	Bloqueo de usuario
 - 'Agrupar por': A dropdown menu set to 'Sesión'.

Asistente de IA

- 8:51 AM** (System): ¡Hola, Lester Vega! ¿En qué puedo ayudarte hoy?
- 8:51 AM** (User): Cuantos inicios de sesion tienes registrados
- 8:51 AM** (System): En total, hay 69,884,061 inicios de sesión registrados en el sistema.
- 8:52 AM** (User): dame los 5 smartid que tienen mayor cantidad de usuarios unicos
- 8:53 AM** (System): Aquí están los 5 SmartIDs con la mayor cantidad de usuarios únicos:
 - 1. **SmartID:** 4f610c24a031097cac96717413c99509 - **Usuarios Únicos:** 118
 - 2. **SmartID:** ab9ab9e17a5656c3c5a2648ee0a89477 - **Usuarios Únicos:** 60
 - 3. **SmartID:** 62eccb980bf6a5f0e9baa73a7e666a72 - **Usuarios Únicos:** 57
 - 4. **SmartID:** 3eca9a2931e5197e13591043f81ab107 - **Usuarios Únicos:** 52
 - 5. **SmartID:** 340e6461ef60a1ad7afc69f5168f5a10 - **Usuarios Únicos:** 52

At the bottom, there is a text input field with the placeholder "Escribe un mensaje..." and a send button.

Dashboard con Asistente de IA

Categoría	Valor
Latine	19.293
Vocibus	27.295
Choro	23.403
Adole	35.829
Scens	31.729

Métrica	Valor
LATINE EOS EX DUO CHORO	10.402
EX DUO CHORO VOCIBUS	4053
EUM PRIMIST	2305
CHORO VOCIBUS	2637
LATINE USU EX	4558

Revisión de Casos

Revisión de casos

Canal: Guatemala | Tipo: Todos | Estado: Todos | Fecha de inicio: 01/03/2024 | Fecha de fin: 30/05/2024 | Analista: Todos | [Buscar](#)

ID	Regla	SmartID	Usuario	Estado	Tipo	Fecha de creación	Última actualización	Analista asignado	Riesgo asociado
1712957136	Nuevo dispositivo, Cuenta agregada (ACH) o Terceros:add accounts - third parties	c56a11...	655042...	Cerrado	Transaccional	12/04/2024 15:18:58	21/05/2024 20:38:02	jmartinez@develsystems.com	
1712956873	Nuevo dispositivo, transaccion anómala:affiliation - push	6a78a5...	0c2379...	Pendiente	Transaccional	12/04/2024 15:17:28	16/04/2024 15:46:44	--	--
1712957329	Adición a lista negra por cambio de IP entre login y tx:add accounts - third parties	bd73cf...	95fd02...	Pendiente	Transaccional	12/04/2024 14:41:52	02/05/2024 17:10:30	--	--
1712957467	Transacciones de múltiples usuarios desde un dispositivo nuevo:Transacciones de múltiples usuarios desde un dispositivo nuevo:transfer - third parties	6254ef...	78e32d...	Cerrado	Transaccional	12/04/2024 09:42:57	21/05/2024 21:06:20	--	
1712955267	Dispositivo nuevo para el usuario	544b5d...	471b20...	Pendiente	Operacional	02/04/2024 17:31:54	16/04/2024 15:37:15	--	--
1712955499	Sesiones concurrentes en el mismo canal	7cfe0e...	a7cef9...	Pendiente	Operacional	02/04/2024 17:31:50	02/05/2024 17:22:51	--	--

Items per page: 10 | 1 - 10 of 24 | < >

Detalle de caso #1712957136

[Ver transacción](#) | [Ver evento](#) | [Consulta del usuario](#) | [Consulta del dispositivo](#)

[Detalle de caso](#) | [Actividad](#) | [Historial](#)

Detalles generales

Usuario: 655042...

SmartID: c56a11...

Regla activada: Nuevo dispositivo, Cuenta agregada (ACH) o Terceros:add accounts - third parties

Tipo: Transaccional

Identificador: c56a11bbf964e8e8fcf3585a93c937e3...

Estado: Cerrado

Fecha de creación: 12/04/2024

Última modificación: 21/05/2024

Envió de notificación

Se ha iniciado sesión en tu cuenta BAMnet desde un nuevo dispositivo

Windows 10

Ciudad de Guatemala, Guatemala.

Dirección IP: **165.26.32.128**

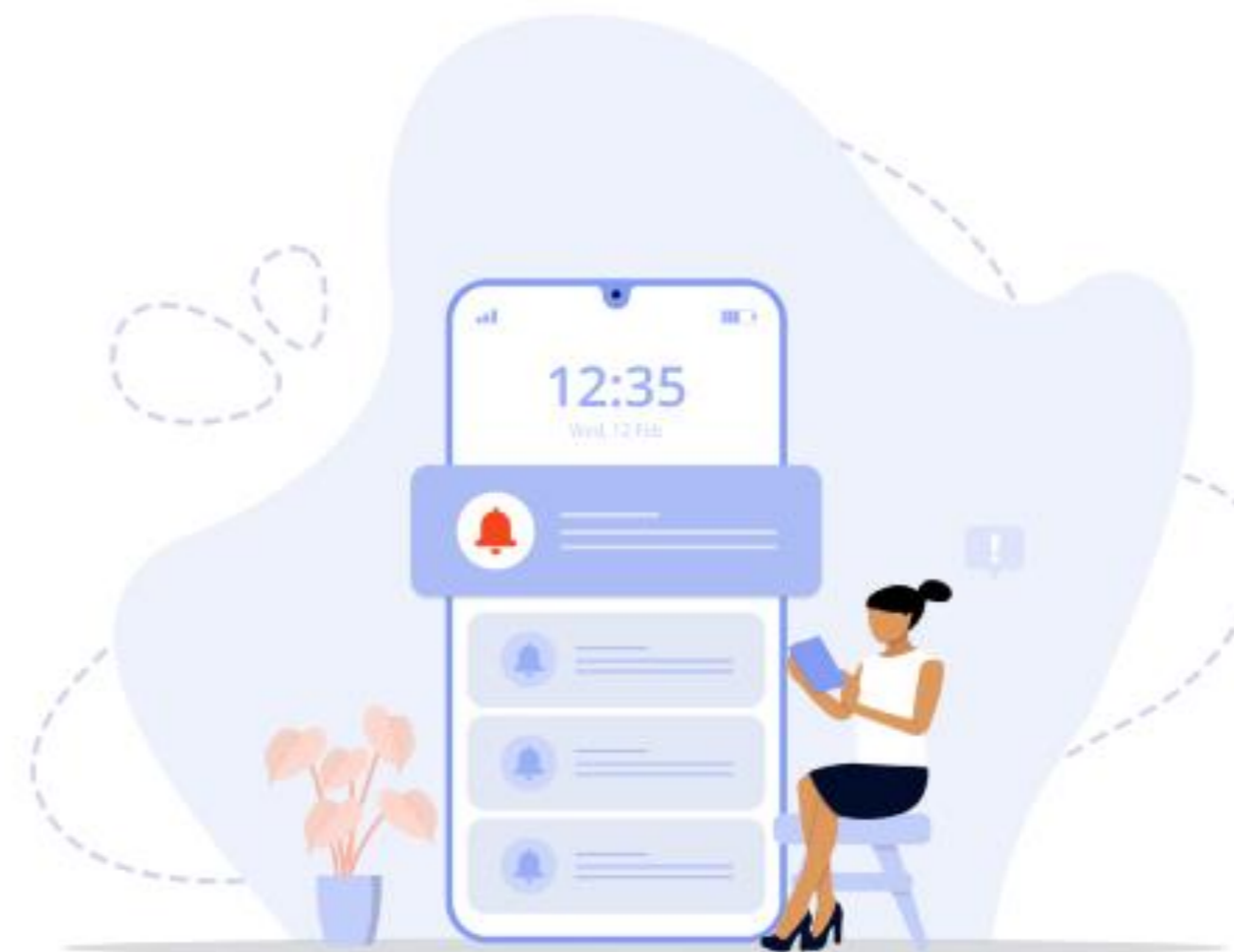

Dashboard de Inicios de Sesión

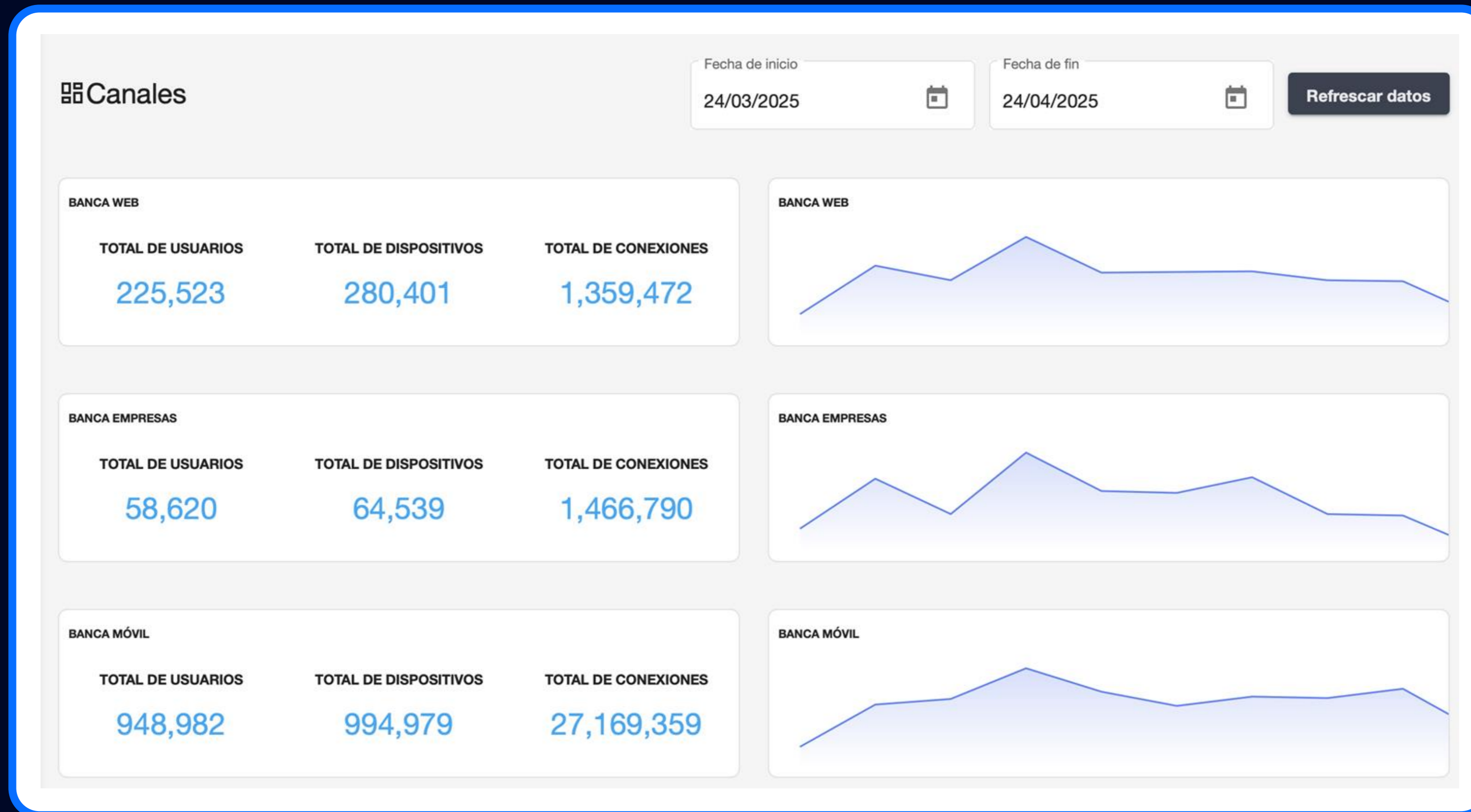

Dashboard de Eventos

ALERTAS TOTALES

3,360

REGLAS ACTIVADAS

7

USUARIOS BLOQUEADOS

29

SESIONES CERRADAS

95

NOTIFICACIONES ENVIADAS

2,184

Línea de tiempo de eventos

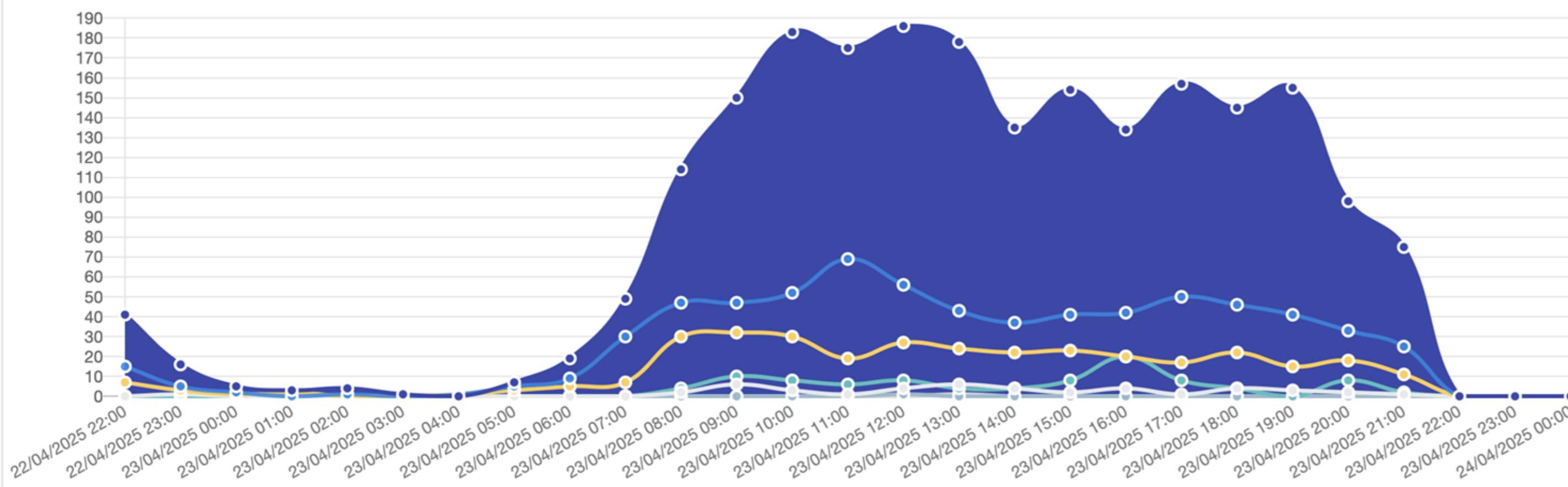

Reglas con mayor numero de eventos		Usuarios con mayor numero
Regla	Cantidad de eventos	
Dispositivo nuevo para el usuario	2,184	Ver
WebIntegrity	697	Ver
IP es de Proxy	339	Ver
Sesiones concurrentes en el mismo canal	94	Ver
Usuario en lista negra	44	Ver
Dispositivo en lista negra	1	Ver
IP es de TOR	1	Ver

Mapa de Calor

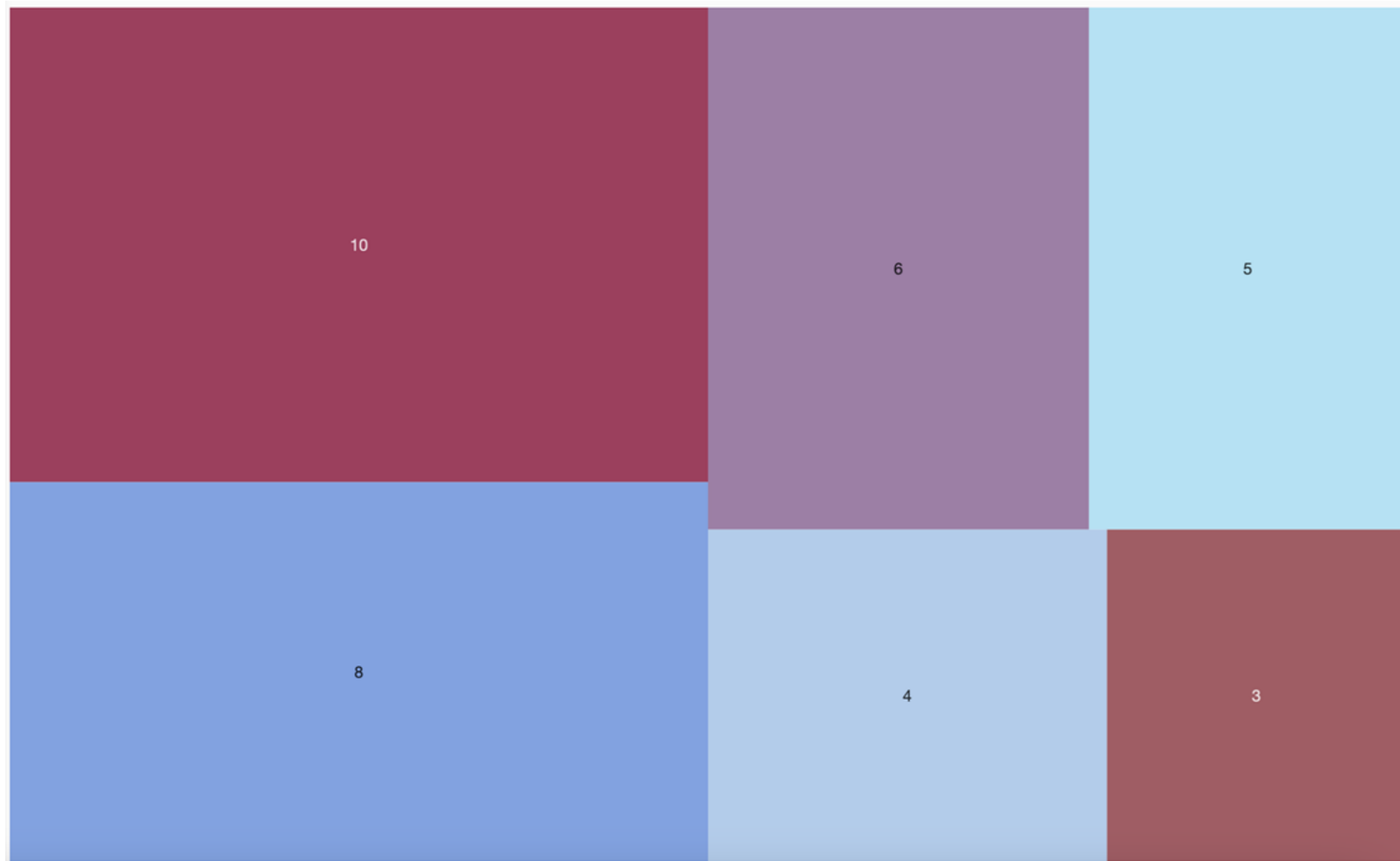

01 ABR. 2025 17:59

Primera Conexión

21 ABR. 2025 21:50

Última Conexión

11

Total de Registros

10

Usuarios Únicos

Fecha	SmartID	Usuario	Usuario Cifrado
21/04/2025 21:50:58	80f9d66d-b12c-416d-899c-60f70b5e05e2	d7b060472ac50c627e1728acd8e6d148b4315d737bc29500af857a15ab3d572b	ThkhyZM78MFSIN1XVkrP3C3mnnC
20/04/2025 20:04:30	80f9d66d-b12c-416d-899c-60f70b5e05e2	1829172e1474d0b2cdac406fa8f7cce580cbcee7be751046025fc5e0d8336e14	qsteNXwLTKE/vNhI6VGwFPDYwBFfe
20/04/2025 15:37:54	80f9d66d-b12c-416d-899c-60f70b5e05e2	687e7d93b4bbab0a030d70e7dda4c784f8ba147a740cec454a7e9a4187801eec	SIMJHHN64NY2SvkP57LuVTqrNXrxf
19/04/2025 18:39:17	80f9d66d-b12c-416d-899c-60f70b5e05e2	033017d90f0f9dbb8d49dca52e95ef2c43173043621fc9013fcb29bc22fab419	D2cEk/fYQ7yWx91htOZZv4eV+zXMI
15/04/2025 18:44:23	80f9d66d-b12c-416d-899c-60f70b5e05e2	bc909cd1879304d8295fee5689089758a68d51f6244abf4bade30970ad826723	JtfWEDc1aDigtDcyqLHvfxRH077jtQg

Piloto de 30 días

sin costo de integración

En 30 días verá exactamente cuántos ataques no detecta hoy y cuántos falsos positivos puede eliminar.

 <https://smartidsuite.ai>

 sales@smartidsuite.ai

 ISO 270001 Certified